



Journée Régionale



Si-vic V 1c

Système d'identification et de suivi des victimes



Journée Régionale



Pourquoi ?

- suite aux attentats de Paris, en novembre 2015
- démarche interministérielle sur l'ensemble de la chaîne de prise en compte des victimes : dénombrement sur le terrain, l'identification suivi de la prise en charge médicale, accompagnement des victimes et des proches
- SI-VIC est interconnecté à l'outil des pompiers (SINUS), afin de récupérer les informations du terrain



Journée Régionale



3 objectifs :

- Mettre à disposition de la CIAV (cellule interministérielle d'aide aux victimes) les informations recueillies pour le renseignement des familles et l'accompagnement des victimes et de leurs proches,
- Participer à la consolidation d'une liste unique de victimes commune aux différents ministères impactés par l'évènement,
- Offrir aux décideurs une vision partagée et consolidée de l'évènement et de son impact sur l'offre de soins.



Journée Régionale



Comment ça marche?

- Création de l'évènement par le SAMU
- Association des ES, SAMU, CUMP, ARS, DGS du département ou de la région
- Association évènement sinus (si créé)

Journée Régionale

Créer un événement

TYPE D'ÉVÈNEMENT

Type d'évènement * Exercice Réel
Dimensionnement * Départemental Tous les établissements de santé (première ligne et recours), SAMU, CUMP de votre département seront associés à l'évènement.
 Régional Tous les établissements de santé (première ligne et recours), SAMU et CUMP de votre région seront associés à l'évènement.

DESCRIPTION

Date *
Titre *
Description
Département de survenue de l'évènement *
Liste des sites

ASSOCIATION SINUS

Attention : Après la création d'un événement, il est impératif d'associer un ou plusieurs événements SINUS si ceux-là existent. Pour réaliser cette action, il faut utiliser la fonction "Associer un événement SINUS" accessible depuis la liste des événements.

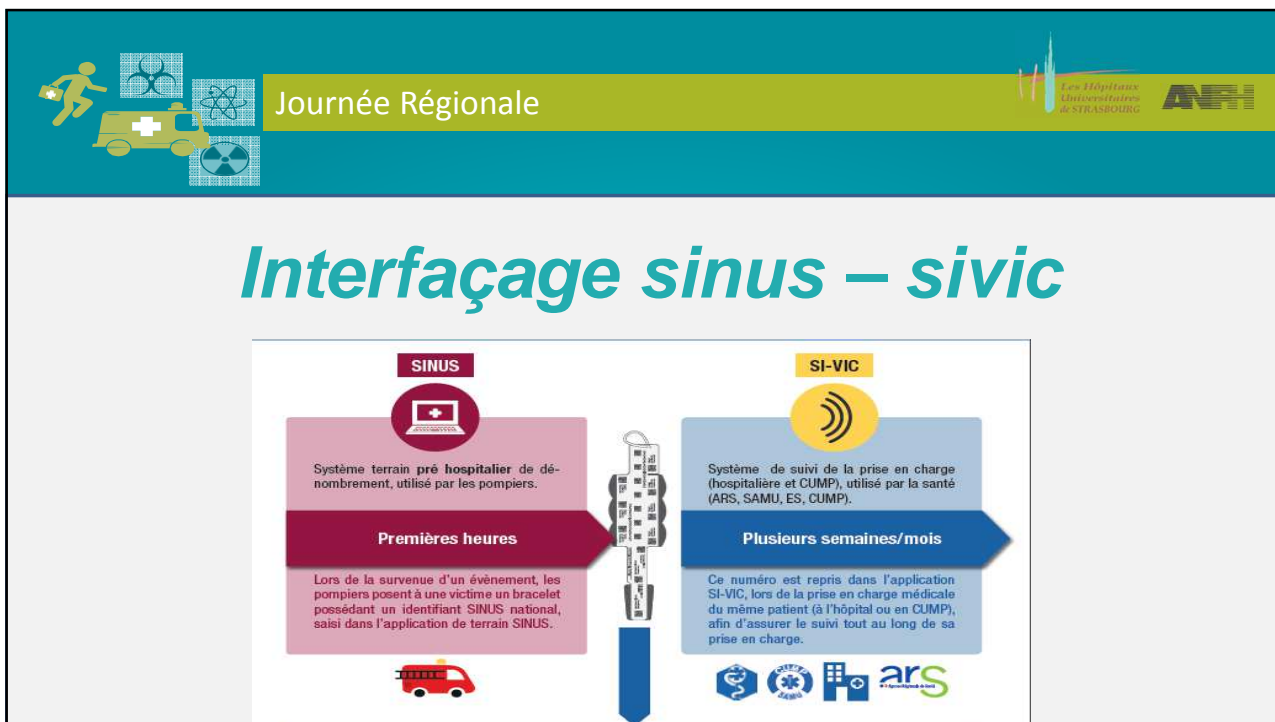

Journée Régionale

Les Hôpitaux Universitaires de STRASBOURG **AUH**

Suivi des informations terrain

MINISTÈRE DES AFFAIRES SOCIALES ET DE LA SANTÉ **SI-VIC**

Accueil Gestion des victimes Gestion des CUMP **Suivi des informations terrain (SINUS)** Évènements SI-VIC

Sélection de l'évènement SI-VIC
Veuillez sélectionner un évènement de crise parmi les évènements actuellement activés

Évènements réels

- (National) 28/09/2018 - Séisme, Province de Celebes, indonésie

Évènements exercices

- (Grand-Est) 20/11/2018 - Exercice - avp bus/pl
- (Grand-Est) 05/10/2017 - Exercice - BASE ENTRAINEMENT - FORMATION - GRAND-EST

Journée Régionale

Les Hôpitaux Universitaires de STRASBOURG **AUH**

Liste des arrivées prévisionnelles

- Profil ARS et SAMU : toutes les UA/UR de tous les ES
- Profil ES : les UA/UR en cours vers leur ES

Journée Régionale 

Bilan SINUS

Bilan SINUS : Le tableau ci-dessous répertorie l'ensemble des catégorisations actuellement à jour dans SINUS :

Total UA dans SINUS	0
Total UR dans SINUS	1
Total IMP dans SINUS	0
Total AUTRES dans SINUS	1

Journée Régionale 

Patient avec bracelet sinus

- 1 Cliquer sur **Créer une fiche Victime**
- 2 Renseigner le n° SINUS présent sur le bracelet.
- 3 Exemple : FR 780 NOVI0000 TR 001191 Saisie manuelle  OU lecteur de code barre 
- 4 Si cette fenêtre pop-up apparaît : l'application SI-VIC a détecté que le numéro SINUS saisi correspond à des informations renseignées dans l'application SINUS. SI-VIC propose ainsi de créer une fiche victime SI-VIC à partir des informations déjà présentes dans SINUS.

si-vic.sante.gouv.fr indique :
 Les informations terrain montrent que le numéro que vous avez saisi est affecté à XXX XXX et aucune orientation n'est indiquée. Souhaitez-vous pré-remplir ces informations dans la fiche ?
- 5 Compléter le formulaire puis cliquer sur **Enregistrer**

Journée Régionale Les Hôpitaux Universitaires de STRASBOURG **AUH**

Patient sans bracelet sinus

- 1 Cliquer sur **Créer une fiche Victime**
- 2 Dans la partie **IDENTITÉ** cliquer sur **Obtenir un numéro SINUS** Cliquer sur **OK**.
Un numéro de type HP sera attribué.
- 3 Le message suivant apparaît : cliquer sur **OK**
- 4 Compléter le formulaire puis cliquer sur **Enregistrer**

IDENTITÉ

PRE 000 NOM/PRÉNOM HP 000003 Saisir ou doucher le numéro présent sur le bracelet SINUS

Numero Sinus * si pas de bracelet SINUS **Obtenir un numéro SINUS** **Afficher l'aide**

Vous allez attribuer à votre patient un numéro SINUS généré à partir de la base de numéros nationale.

Cette opération doit être réalisée seulement si le patient ne dispose PAS déjà d'un numéro SINUS.

Etes-vous sûr de vouloir attribuer un numéro SINUS généré à partir de la base de numéros nationale à ce patient ?

OK Annuler

Journée Régionale Les Hôpitaux Universitaires de STRASBOURG **AUH**

Fiche victime

IDENTITÉ

PRISE EN CHARGE HOSPITALIÈRE

Chantier : Cliquez pour sélection

Statut : []

Établissement actuel : []

Service : []

Commentaires : []

PERSONNE À CONTACTER

Liée avec la victime : []

Nom : []



Journée Régionale



Gestion des victimes

Résultats de la recherche : 73

Numéro	Date de création	Date de modification	Nom	Prénom	Sexe	Date de naissance	Nat.	Statut	Prise en charge	Information transfert	Etablissement actuel
FR000NOVI0000HP007067	28/05/2018 à 13:20	28/05/2018 à 13:31	MULLER (MULLER)	Martin	Homme	01/01/1960	FR	Soins aux urgences		Transfert en cours	CENTRE HOSPITALIER DE SELESTAT
FR000NOVI0000HP009216	05/10/2018 à 17:08	05/10/2018 à 17:11	LEPONGE	Bob	Homme	05/10/1995	FR			Transfert en cours	CENTRE HOSPITALIER VERDUN - ST MIHIEL
FR000NOVI0000HP006209	26/03/2018 à 10:19	26/03/2018 à 10:32	JUSTIN	Bridoud	Homme	13/03/1996	FR	Soins aux urgences		Transfert en cours	CENTRE HOSPITALIER DE PONT A MOUSSON
FR000NOVI0000HP006346	07/04/2018 à 09:54	08/06/2018 à 13:58	TERRE (TERRE)	Iris	Femme	--				Transfert en cours	Centre Hospitalier de Haguenau
FR000NOVI0000HP009291	09/10/2018 à 13:05	09/10/2018 à 14:33	MULLER (MEYER)	Monique	Femme	--	FR	Hospitalisation			HOPITAL EMILE MULLER
FR000NOVI0000HP006367	07/04/2018 à 10:20	09/04/2018 à 14:23	DE LA PLANTE (DE LA PLANTE)	Guillaume	Femme	15/08/1963				Transfert réalisé	CENTRE HOSPITALIER DE VOUIZIERS
FR000NOVI0000HP006350	07/04/2018 à 09:58	07/04/2018 à 10:08	DENAIS (DENAIS)	Bouleau	Femme	03/03/1960		Soins aux urgences			Centre Hospitalier de Haguenau
FR000NOVI0000HP006334	07/04/2018 à 09:30	20/06/2018 à 10:48	PB 002 (PB 002)	Pb 002	Femme	01/01/1900		Hospitalisation	Hospitalisation réanimatoire (rés ou SI)		Centre Hospitalier de Haguenau
FR000NOVI0000HP006067	22/02/2018 à 15:57	22/02/2018 à 16:25	POUTINE (POUTINE)	Vladimr	Homme	07/10/1955	RU			Transfert réalisé	HU PARIS CENTRE SITE HOTEL DIEU APHP



Journée Régionale



Tableau récapitulatif

Nombre de décédés hôpital	5
Nombre d'hospitalisations en cours (toutes les fiches victimes sauf DCD et retour à domicile)	19
Dont hospitalisation réanimatoire	4
Dont hospitalisations conventionnelles	3
Dont hospitalisation en SSR	1
Dont hospitalisation en psychiatrie	1
Autre	10
Nombre de « soins aux urgences »	22
Nombre de « retours à domicile »	1
Nombre de « sans statut »	25
Total	72



Journée Régionale



Merci pour votre attention

