Anfh
Association nationale
pour la formation permanente
du personnel hospitalier

Ensemble
pour une fonction
publique exemplaire
emploi
fiphfp
handicap

**FONCTION PUBLIQUE HOSPITALIÈRE ET HANDICAP**

# Les stéreotypes sur les personnes handicapées...
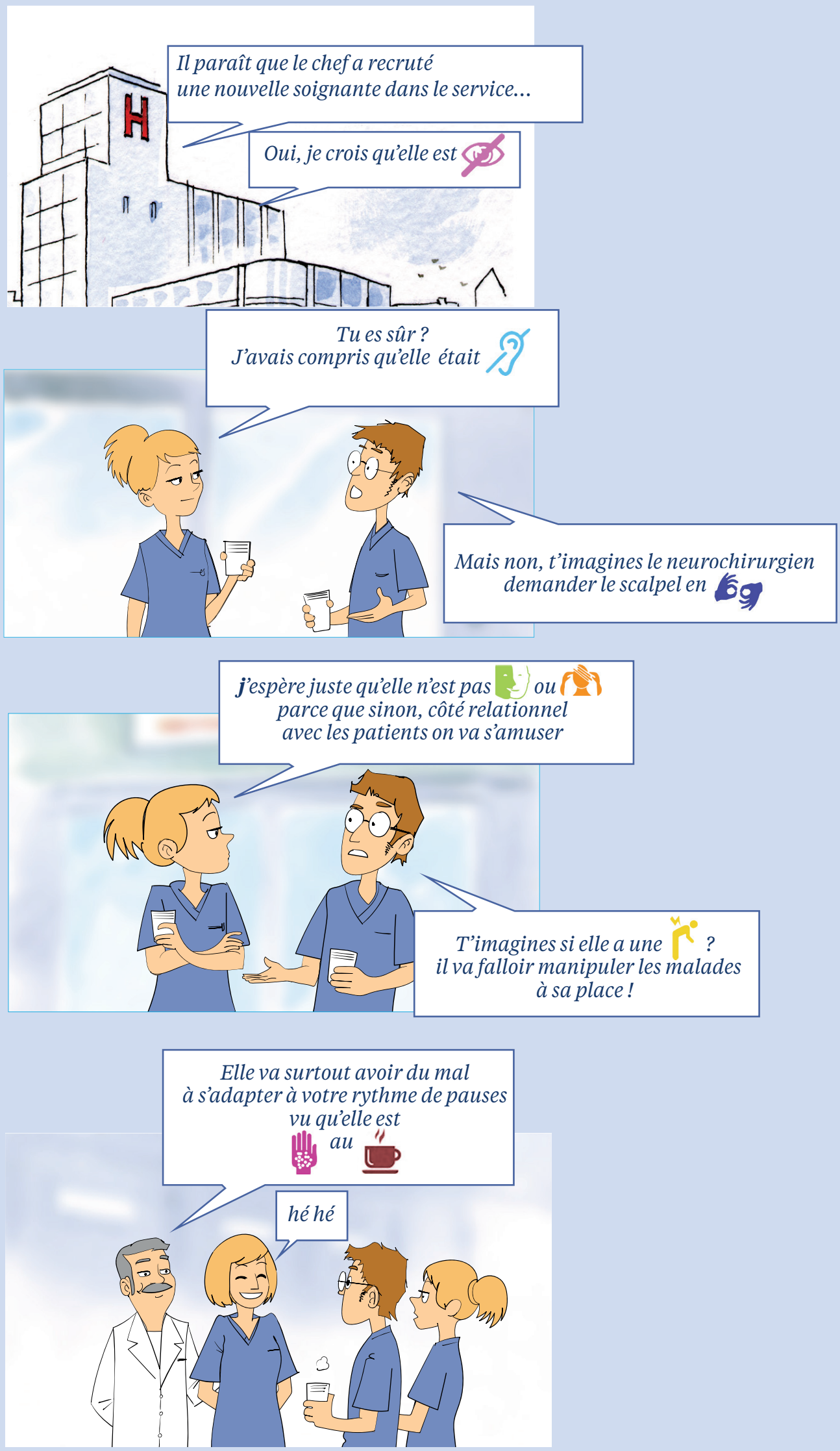
## Gare aux clichés